

# Max Mustermann

## Bewerbung als IT-Ingenieur

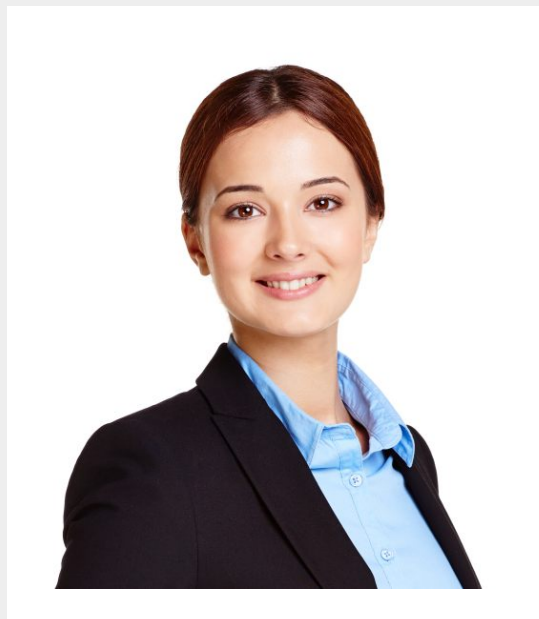

**Kontaktdaten:**

Hauptstraße 11  
10411 Berlin

Telefon: 0176/123456789

E-Mail: vorname@nachname.de

**Anlagen:**

- Anschreiben
- Lebenslauf
- Zeugnisse

Max Mustermann  
Hauptstraße 11  
10411 Berlin

Telefon: 0176/123456789  
E-Mail: vorname@nachname.de

Die Firma GmbH  
z.H. Personalabteilung  
Gewerbestraße 11  
D-10166 Berlin

## **Bewerbung als Bürokaufmann**

04.01.2018

Sehr geehrte Damen und Herren,

suchen Sie einen kompetenten, motivierten Bürokaufmann? Dann ist meine Bewerbung sicher von Interesse für Sie.

Schon während meinem Studium an der Universität Musterstadt sammelte ich Erfahrung durch diverse Praktika und nach dem Abschluss stieg ich bei der Dreieinhalb GmbH und Co. KG als Junior Projektmanager ein (...)

Gerne möchte ich meine persönlichen Fähigkeiten und Erfahrungen in Ihr Unternehmen einbringen. Meine Gehaltsvorstellungen liegen bei 30.000 € im Jahr und ich stehe Ihnen ab sofort zur Verfügung.

Ich freue mich sehr auf ein persönliches Vorstellungsgespräch.

Mit freundlichen Grüßen

Max Mustermann

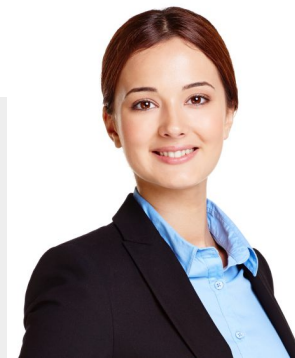

## Persönliche Daten

Name Max Mustermann  
Geburtsdaten 05.01.1982 in Hamburg  
Adresse Hauptstraße 11  
10411 Berlin  
Telefon Festnetz: 01234/1111111  
Mobil: 0176/123456789  
E-Mail vorname@nachname.de

## Karriere

seit 11/2016 Four GmbH  
Senior Projektmanager  
05/2014 - 10/2016 Vier zu eins AG  
Projektmanager  
01/2012 - 02/2014 Dreieinhalb GmbH und Co. KG  
Junior Projektmanager  
10/2010 - 12/2010 One and One GmbH  
Praktikant im Marketing

## Ausbildung

10/2007 - 10/2011 BWL-Studium an der Universität Musterstadt  
• Abschlussnote: 2,8  
• Auslandssemester in London  
2007 Abitur am Robert-Koch-Gymnasium in Beispiel  
• Leistungsfächer: Mathe und Englisch

## Interessen

Engagement Freiwillige Feuerwehr Darmstadt  
• Aktives Mitglied seit 2012  
• Kassenwart seit 2015

## Kenntnisse

Fremdsprachen Englisch: C1  
Spanisch: A2  
Französisch: A2  
IT-Kenntnisse MS-Office: sehr gut